

AFA

em

FOFO

Ano 05
Número 38
Setembro
de 2024

Informativo da Associação dos Funcionários Aposentados e Pensionistas do BRB

Destaques desta edição

- Entre Aspas: Aposentadorias por idade injetam R\$ 18,1 bilhões na Economia todo mês página 3
- Com engajamento e transformação digital Previdência BRB se fortalece cada vez mais página 4
- Projeto previne Mulher, da Saúde BRB, na campanha Outubro Rosa página 5

Palavra do Presidente

“Dilúvio de Fogo”: Pra onde fugir?!

Uma onda de queimadas em todo o País desde o início de 2024, intensificando-se em agosto e setembro, trouxe pânico e interrogações pavorosas. Nas reportagens televisivas, **animais fugindo das chamas** em locais remotos chegavam aos lares dos cidadãos brasileiros causando angústia. Mas o que parecia um cenário apocalíptico e distante, se mostrou terrivelmente próximo quando, em **20 de setembro**, moradores se assustaram com um incêndio florestal ao lado de casas no **condomínio Santos Dumont, em Santa Maria, aqui no Distrito Federal**. Fica a reflexão, à medida em que o problema se agrava próximo aos nossos lares: **PRA ONDE A GENTE VAI FUGIR?**

Matéria veiculada pelo *site* **agenciagov.ebc.com.br** informa que “de 1º de janeiro a 22 de setembro de 2024, foram queimados cerca de 11 milhões de hectares só na Amazônia, o que representa 2,8% do bioma”. Mas não é só a Floresta Amazônica que está sofrendo com o fogo. O Instituto Chico Mendes de Conservação da Biodiversidade (ICMBio) mobilizou 3,5 mil profissionais nos biomas da **Amazônia, Cerrado e Pantanal**, desde janeiro até setembro, com apoio de 15 aviões, 14 helicópteros, viaturas e embarcações. **O trabalho de combate às chamas tem que continuar, é o que a população espera, rogando também por conscientização, fiscalização e prevenção.**

A **Região Sudeste**, a mais populosa do Brasil, também registrou aumento de queimadas. O estado de **São Paulo** viveu em agosto de 2024 um dos períodos mais críticos. De acordo com o levantamento do Programa Queimadas do Instituto Nacional de Pesquisas Espaciais (INPE), foram registrados 5.281 focos de incêndio até o final daquele mês, o que representou um



crescimento de 378% em comparação com os 1.104 focos do ano anterior. Terrivelmente, imagens de várias frentes de fogo visíveis em diferentes regiões de São Paulo e do País foram captadas por satélite no auge da crise.

Uma reflexão séria e preocupante sugere ações humanas criminosas (especulações, por enquanto), adredemente orquestradas com um fito de crueldade, brutalidade e malvadeza para com toda a biodiversidade. As queimadas destroem os ecossistemas, aniquilando a vegetação e matando a fauna; os biomas.

Animais sem qualquer socorro acabam perecendo nas chamas devoradoras, deixando um rastro de calamidade e insanidade humana doentia. Nascentes danificadas, reservas extintas... Cenário de desolação digna de piedade e pranto!

Os animais que sobrevivem carregam sérias lesões, muitas irreparáveis que mais tarde os levam à morte, profundamente sofrida, ou os deixam incapacitados a readaptações. Queimaduras extremas destroem suas patas, causam-lhes cegueiras, afetando danosamente suas bocas e lesando a audição. Os bichos ficam sem rumo, ao perderem seus nichos famílias e habitats. Reina somente a

dor e o desespero! Coisa inconcebível na condição humana. Um mundo de sofrimento interminável, criado pela crueldade e barbárie descomunais! Para os bichos, um eterno pavor que agora reina fora e dentro de si.

Somente pessoas abjetas, monstros psicopatas, muito doentias e sem almas, são capazes de causar tamanha destruição e terror. Por isso, preferimos não acreditar em queimadas provenientes da ação humana, porquanto se torna muito difícil pensar que existam pessoas tão bestiais.

Neste contexto, lembremos o lamento dos produtores rurais, piedosamente dos pequenos; e, com infinita indignação; assim se veem, portanto, os protagonistas do agronegócio, de modo que todos (grandes e pequenos) vão, descompensados, lutar para restabelecer as condições e cenários anteriores, de novo adequando-se ao trabalho e produção, de modo totalmente adverso.

Tamanha tristeza fragiliza a nós todos, enquanto seres humanos conscientes da responsabilidade para com todas as criaturas de Deus.

Saudações!

Encontro com Arte de outubro confirmado para o dia 22

Nosso encontro de setembro foi maravilhoso e produtivo. Concor damos sempre que nesses encontros, além de permanecermos ativas e criativas, atualizamos as nossas conversas e fortalecemos nossos laços de amizade e respeito mútuo.



Participaram da edição de setembro as colegas Terezinha, Maria Luiza, Vera, Gleyds, Jane, Ivete e Júlia.

E no nosso próximo Encontro, previsto para 22 de outubro, uma terça-feira, faremos essa cestinha multiuso, toda trabalhada em papelão reciclável, tecido, cordão sisal e canudos craft.



As técnicas utilizadas são de reciclagem de material, colagem com canudos, confecção de flores de juta e forração de caixas. A lista do material e o passo a passo da peça a ser confeccionada são disponibilizadas na versão online do AFA EM FOCO. Para o mês o Encontro do dia 22 de outubro, acesse: afaemfoco.inf.br/2024/set/capa.html

Lembramos que para participar dos encontros basta ser Associada ou Associado da AFABRB, cônjuge ou pensionista e gostar de trabalhos manuais (parentes podem acompanhar e participar também, desde que informado ao fazer a inscrição). Ensina mos sempre coisas inéditas e úteis para o seu lar ou para presentear quem você ama, com peças interessantes e originais.

As aulas são gratuitas e a inscrição poderá ser feita diretamente na AFA nos telefones 3223.0118 e 99638.0736, com antecedência, pois as vagas são limitadas. As aulas acontecem sempre no horário de 14 às 18 horas.

Mantenha-se por dentro das novidades sobre nossos maravilhosos encontros, solicitando informações via WhatsApp número 61 99552-9882. É possível interagir com a Professora Águida e com toda a turma por meio do grupo do Encontro com Arte. É sempre um prazer contar com novas adesões engrandecendo nosso Encontro!

Aniversariantes de Outubro

01/10 ADALBERTO BRANDÃO VENTURA
02/10 FÁTIMA TERESA R. DE CARVALHO
VÂNIA RIBEIRO DE SOUZA
03/10 EDVAN FERREIRA
LETÍCIA DE CASTRO BARBOSA
MARIA DO CARMO SCARPARO
NALI SILVA AZEVEDO ARAUJO
REGINA MARA DIAS GALVÃO
THEREZINHA DE JESUS S. PORTO
04/10 DIRACY VIEIRA LOBO
05/10 CARLOS ANTONIO SANTIAGO
JÂNIO DEODORO BRAGANÇA DE VASCONCELOS
06/10 DAERS MARIANO DE OLIVEIRA
OTÔNIO CARNEIRO DE MAGALHÃES
WILSON BATISTA FERREIRA
07/10 ANA LÚCIA ELIZABETH RODRIGUES
BENEDITO BANDEIRA DA SILVA FILHO
FRANCISCO DE ASSIS GOMES
MARIA JOSÉ COUTO DO NASCIMENTO
08/10 MARIA HORTÊNCIA VARÃO PERNA DOS SANTOS
10/10 JURACI FERREIRA BISPO
KARLA HELENA DE OLIVEIRA SILVA
TERUMI KUSANO VALADARES
ZIUMA RODRIGUES DA SILVA
11/10 JOSÉ PAULO RIBEIRO
JOSÉ RENATO DA SILVA
RODRIGO AUGUSTO VIDAL
12/10 ANTÔNIO MARTINS DIÓGENES
HILCEA MARIA R. SENRA SACRAMENTO
JORGE HORINE
KÁTIA DO CARMO PEIXOTO DE QUEIROZ
SEBASTIANA VITORIANA SILVA
13/10 CAIO DELTON FERREIRA ORNELAS
DEUSDERID DANTAS DE SOUSA
LIONICIO GONCALVES DE SOUZA
VALÉRIA DE ASSIS MENDES
14/10 JUSCELINO FERNANDES DE SÁ
LAÉCIO BARROS JUNIOR

15/10 ADÃO DA SILVA
WILMA CRUVINEL DE ANDRADE
16/10 JAIME SELMO NUNES DINIZ
17/10 JOSÉ FERREIRA FERNANDES
18/10 PAULO JOSÉ FERREIRA DA SILVA
19/10 LUÍS GUSTAVO DA SILVA
SEBASTIÃO LEME DA COSTA
20/10 JOSÉ PEREIRA DA COSTA
LEA MARIA RESENDE DE CARVALHO
21/10 ADEMAR JOSÉ DE OLIVEIRA
CARLOS HENRIQUE MARQUES
22/10 MARIA EDUVIRGES DA SILVA
23/10 MARIA APARECIDA DE SÁ G. PEREIRA
24/10 PAULO DE BRITO
25/10 ANA MARIA DE CASTRO
RENATO AZEVEDO CAMPOS
27/10 LILIANE BRITO MEIRELES MENDES
MARIA APARECIDA RIBEIRO
NEUZA DE JESUS QUEIROZ FAGUNDES
PAULO DOS SANTOS VIEIRA
29/10 ANÍSIO GOMES DE ALMEIDA
ELI JOSÉ DE SOUZA
IRACY CRISTINA BARBOSA DOS SANTOS
MARCÍLIO OTAVIO
30/10 IRACI JOSÉ MARQUES
31/10 CLAUDENIR BATISTA CAMELO
ELIZABETH PEREIRA VIANNA
JAIR INÁCIO MENDES



AFABRB presenteia um Aniversariante todo mês

O valor do vale-brinde é de R\$ 200,00 (duzentos reais). Todo mês a Associação sorteia um aniversariante para receber o vale brinde. Em setembro a sorteada foi Geralda dos S. Soares, aniversariante do dia 20.

Espaço do Associado

Prata da Casa

Você escreve crônicas e poesias? Toca algum instrumento, canta, faz artesanato? Tem algum projeto cultural ou social? Estamos à disposição para divulgar o trabalho do Associado AFABRB. Você também pode anunciar produtos e serviços comerciais, gratuitamente, neste espaço. Contatos: (61) 3245-6876 / 3345-0490.

Lindo Studio à venda no Park Ville

SGAN 912 Módulo D Bloco B – Park Ville Lindo Studio, decorado e mobiliado. 27m². Excelente oportunidade! Para público exigente! Porteira fechada! Vaga de Garagem coberta. Condomínio fechado com portaria 24h e sistema de câmeras. EXCELENTE para investidores. Contato: Lídia 61 98241 8029.

Sobrado à venda no Guará II

Vendo sobrado na QE 28, Guará II, com 04 quartos (sendo 03 com armários); 02 salas, cozinha com armários, banheiros, lavabo, garagem para 03 carros, área com churrasqueira; Lote de 200m2, com área construída de 280m2. Interessados ligar para 3568-9288 ou 98148-0721 – Agostinho.

Salão de festas

Torne a sua festa ou encontros mais bonitos ainda. Faça no Espaço do Cerrado. Aqui, tudo é bonito e aconchegante. É gostoso e bem diferente. Salão de Festas – Espaço do Cerrado fica aqui, na Rua 16, Chácara 472, Lago Oeste – DF. Contatos com Elizabeth Borges de Farias pelos seguintes números de telefone: (61) 99988-0712 / (61) 99655-3232 / (61) 3368-3665. Galeria de fotos do local no site: www.espacodocerrado.com.

Entre Aspas

Aposentadorias por idade injetam R\$ 18,1 bilhões na Economia todo mês

A data de 1º de outubro foi instituída como Dia Nacional do Idoso em 2006, pela Lei nº 11.433, com a promulgação do Estatuto do Idoso (Lei nº 10.741/2003).

No Brasil, as pessoas são consideradas idosas com idade igual ou superior a 60 anos. Neste contexto, ao fechar o balanço no final de setembro de 2024, o Instituto Nacional do Seguro Social (INSS) comemorou o Dia Nacional do Idoso apresentando números do benefício de aposentadoria por idade:

“Somente em agosto de 2024, o INSS concedeu 69.791 novas aposentadorias por idade, que se somam aos 12,9 milhões de benefícios ativos dessa espécie. Sendo 42.270 de aposentadorias urbanas e 27.521 de rurais. O total corresponde a 32% dos benefícios do Regime Geral de Previdência Social (RGPS).”

“Outro dado importante: mensalmente a aposentadoria por idade injeta na economia do país R\$ 18,1 bilhões. Distribuída em: R\$ 8.736.958.428,19 para aposentadoria rural e R\$ 9.444.701.548,76 para urbana.”

“A cada beneficiário, a aposentadoria por idade paga, por mês, entre R\$ 1.412,00 e R\$ 7.786,02, piso salarial vigente e teto do INSS, respectivamente. Em muitos casos, o benefício é a única fonte de renda para milhares de idosos em todo o país.”

“Foi o que ocorreu com o aposentado José da Costa, de 74 anos de idade. Desde 2008, ele recebe o benefício após trabalhar como bancário em grande parte da vida laborativa. ‘Foi uma conquista valiosa para mim. Hoje, posso ajudar a família e, principalmente, cuidar mais da saúde. Isso é muito importante para uma boa qualidade de vida’, afirma o aposentado, que mora em Teresina, capital do Piauí.”

Aposentadoria por idade rural e urbana - A aposentadoria por idade é um benefício concedido pelo INSS a pessoas que alcançaram a idade mínima e cumpriram o tempo de contribuição exigido. Ela se divide em rural e urbana.

UTILIDADE PÚBLICA: COMPARTILHE ESSAS INFORMAÇÕES

A aposentadoria por idade do trabalhador urbano é para quem exerceu suas atividades laborais em serviços como indústria e comércio.

Para solicitar a aposentadoria urbana por idade é preciso:

- Comprovar a carência mínima de 180 contribuições;
- Ter 15 anos de tempo de contribuição (para quem iniciou a partir de 14/11/2019 são 20 anos);
- Ter idade mínima de 65 anos, se homem, ou 62 anos de idade, se mulher.

Aponte a câmera do seu celular para a **etiqueta QR-Code ao lado para acessar o link com o passo a passo para solicitar on-line a aposentadoria por idade para o TRABALHADOR URBANO**, sem precisar ir ao INSS.



A aposentadoria por idade destinada ao trabalhador rural é para quem exerceu suas atividades, por exemplo, como agricultor, indígena ou pescador artesanal.

Os empregados, contribuintes individuais e trabalhadores avulsos também têm direito a esse tipo de aposentadoria, desde que tenham exercido suas funções, durante todo o período, na condição de trabalhador rural.

Caso não comprove o tempo mínimo de trabalho necessário apenas como segurado especial, o trabalhador pode somar o tempo de trabalho urbano e pedir o benefício quando alcançar os 60 anos, se for mulher, e os 65 anos, se for homem.

São exigências necessárias para requerer aposentadoria rural por idade:

- Ter no mínimo de 180 meses trabalhados na atividade rural;
- Idade mínima de:
- 60 anos - Homem;
- 55 anos - Mulher.

Aponte a câmera do seu celular para a **etiqueta QR-Code ao lado para acessar o link com o passo a passo para solicitar on-line a aposentadoria por idade para o TRABALHADOR RURAL**, sem precisar ir ao INSS.



Para mais informações ou dúvidas sobre este serviço, entre em contato ligando para a Central de Atendimento do INSS pelo telefone 135.

(Fonte: site www.gov.br - Edição das informações a partir de texto da estagiária Gabriela Rose da Silva, que trabalhou sob supervisão de Laércio Caldas - Secom/PI)

A **AFABRB**, na condição de entidade de caráter associativo, sente-se no dever de expressar ideias e sentimentos de interesse geral. Assim, em certas ocasiões, pretende despertar em seus associados aquele velho e salutar sentimento de reflexão! Destarte, vez por outra, ela divulga no **AFA EM FOCO** matérias já publicadas na mídia – aquelas pontuais, de oportunidade.

Com engajamento e transformação digital Previdência BRB se fortalece cada vez mais

A **Previdência BRB** tem como metas fundamentais o fortalecimento dos planos de benefícios administrados e o crescimento do número de participantes, de modo que mais pessoas possam planejar e construir um futuro mais seguro e sustentável.

Somando todos os planos administrados, a **Previdência BRB** ultrapassou 7 mil participantes. Essa contagem, anunciada ainda em agosto de 2024, reforça o compromisso da Entidade com o crescimento dos planos de benefícios e com o fortalecimento da sua marca, alicerçada na realização dos sonhos de um futuro seguro e sustentável para todos os clientes: Participantes Ativos e Assistidos!

O **Plano Família da Previdência BRB**, o **BrasíliaPrev**, com apenas 3 anos de existência, alcançou mais de 700 participantes e patrimônio de mais de R\$ 3 milhões! Nele, podem ser inscritos os familiares dos parti-

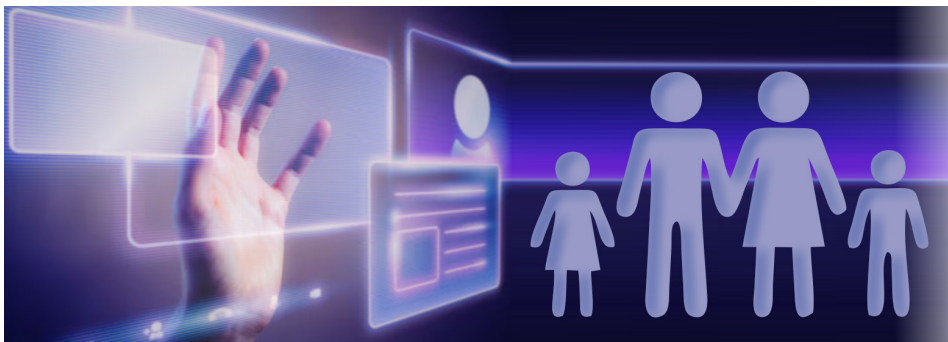

cipantes e pessoas afins (amigos, parentes, conhecidos). Com o plano família, a entidade ampliou a sua missão institucional, levando a proteção da previdência complementar para um novo público, antenado com a modernidade, sem se esquecer dos participantes mais antigos. Dessa forma, os demais planos e serviços são administrados com zelo para esclarecer dúvidas sobre novidades, atra-

vés de contato direto pelos diversos canais de atendimento (Telefone: 0800 000 2977; WhatsApp: (61) 99806-2911; e E-mail: relacionamento@previdenciabrb.org.br).

Toda atenção dispensada aos participantes é bem vista e traz retorno positivo para a Entidade, mediante medidas de engajamento e transformação digital que vêm sendo adotadas no âmbito da **Previdência BRB**.

Atendimento para demandas judiciais diversas

O **Plantão Jurídico** com a **Dra. FERNANDA R. ALVES FERREIRA** poderá ser realizado de forma *online* ou presencial, na **sede da Associação (Sindicato dos Bancários)**, a critério do **Associado AFABRB**, de forma que atenda o mais satisfatoriamente às demandas jurídicas e dúvidas que possam surgir na área do Direito, em especial, Direito Previdenciário, Tributário, Civil e Trabalhista, excluindo-se, especificamente, a **AÇÃO DO PASEP**. Para maiores informações entre em contato diretamente com a **Dra. FERNANDA R. ALVES FERREIRA**, pelo e-mail fernanda.advdf@yahoo.com.br ou pelo **Whatsapp número (61) 98425-8881 (código QR ao lado)**.



ATENÇÃO, NÃO CONFUNDA: Assuntos ligados à **AÇÃO DO PASEP** (para filiados), por força de contrato firmado com a **AFABRB**, devem ser tratados (por intermédio da **Associação**) com o escritório **ADVOCACIA GARCEZ**, telefone (61) 99211-5155.



A **Central Judicial do Idoso** é um serviço interdisciplinar destinado à pessoa idosa do DF que tenha seus direitos ameaçados ou violados e que necessite de orientação e atendimento na esfera da Justiça.

Contatos por telefone: (61) 3103-7609; (61) 3103-7612; (61) 3103-7621.

Contato por e-mail:

centraljudicialdodoso@tjdf.jus.br

Horário de atendimento ao público:
12h às 18h.

Proteja o seu patrimônio

- **Automóvel**
 - **Residência**
 - **Vida**
 - **Condomínio**
- Aposentados e servidores ativos do BRB têm atendimento e desconto especiais.**

Com mais de 25 anos de experiência e reconhecida pela excelência do atendimento, a Corretora Seguros BRB é uma referência de valor no mercado securitário brasileiro.

**CORRETORA
SEGUROS** 

SGAS 902 - Bloco A - Sala 53 - Edifício Athenas
Central de atendimento: (61) 3314-1279 e 3962-2215
Cotação on-line: www.segurosbrb.com.br

Saúde

Conscientização para Prevenção do Câncer de Mama e do Colo de Útero

O projeto **Previne Mulher**, da **Clínica Saúde BRB**, dedica atenção especial à saúde feminina. E a cada ano, quando chega o mês, o projeto adere à campanha **OUTUBRO ROSA**, estimulando o autoexame, consultas e exames periódicos, para que as assistidas mantenham em dia a sua rotina de cuidados preventivos contra o **câncer de mama**. A doença tem cura e seu tratamento pode ser realizado com segurança, quando a decisão terapêutica é individualizada e o paciente bem avaliado em sua complexidade e grau de fragilidade.

Embora as mulheres mais velhas tenham uma maior incidência de tumores menos agressivos e parte delas não devem precisar de quimioterapia, há uma parcela que irá apresentar tumores de maior agressividade.

Por isso, após os 70 anos, a decisão de rastreamento deve ser individualizada e ser mantida para as mulheres com expectativa de vida superior a 10 anos.

O **câncer de mama** é o tumor mais comum entre as mulheres e uma a cada oito terá esse diagnóstico aos 30, 50, 70 anos ou mais.

Outra doença que precisa de especial atendimento às mulheres é o **câncer de colo de útero**, que demora muitos anos para se desenvolver. Porém, as alterações das células que dão origem a esse tipo de câncer são facilmente descobertas no exame preventivo. O projeto **Previne Mulher**, da **Clínica Saúde BRB**, estimula a realização do **exame Papanicolau e a vacinação do contra HPV**, conscientizando as assistidas de que a prevenção e o diagnóstico precoce salvam vidas.

Toda a equipe de profissionais da **Clínica** promove o cuidado de forma interdisciplinar, por meio da realização de exames e consultas preventivas sem coparticipação, com atendimento qualificado, seguro, efetivo e HUMANIZADO. Por isso, é importante que as assistidas mantenham seus dados em dia, a fim de agilizar o



Outubro
Rosa

Projeto **Previne**
MULHER

atendimento. As beneficiárias da **Saúde BRB** recebem assistência e cumprem as orientações e acordos firmados na **Clínica Saúde BRB** (Edifício Athenas, SGAS Quadra 902 Sul, Brasília/DF).

Para teleconsultas, utilize os seguintes números de telefone: (61) 3029-6363; (61) 3029-6353; (61) 3029-6352.

A **ON-LIFE**, prestadora de serviços de atendimento pré-hospitalar e remoção a serviço da **Saúde BRB**, é uma empresa brasileira com mais de 10 anos de experiência e que conta com **UTIs móveis de última geração**, aparelhadas com mais de 300 itens essenciais para salvar vidas e **suporte 24 horas**.

Para mais informações em caso de emergência, entre em contato pela central **0800 642 1202**.



Central
Nacional
UNIMED



Para acessar a rede credenciada, aponte a câmera do seu celular para a etiqueta **QR CODE** acima ou digite o **endereço eletrônico**: www.unimed.coop.br/site/guia-medico/#/

DOAR
ÓRGÃOS
agora é
mais fácil
e seguro

A **ANS** apoia a campanha "**Um só coração: Seja vida na vida de alguém**", ação do Conselho Nacional de Justiça para **Autorização Eletrônica de Doação de Órgãos**.

A **Saúde BRB** compartilha essa importante iniciativa com você: **É possível expressar sua vontade de ser um doador por meio de um documento digital no site www.aedo.org.br**. Escolha qual órgão deseja doar: medula, intestino, rim, pulmão, fígado, córnea, coração ou todos. Depois, um cartório de notas agendará uma videoconferência para confirmar sua decisão.

Mais de 42 mil pessoas aguardam transplantes no Brasil, incluindo 500 crianças. **A maioria espera por um rim**. No último ano, três mil pessoas faleceram por falta de doação.

A **Autorização Eletrônica de Doação de Órgãos (AEDO)** será assinada digitalmente e disponível para consulta pelos responsáveis do **Sistema Nacional de Transplantes**.



Sala de
Odontologia

Temos novidades
para você!

10 ANOS
Clínica
SAÚDE BRB



Agora, além dos serviços de **Profilaxia Dental** e **Educação em Saúde**, oferecemos também:

- ◆ **Urgência odontológica**
- ◆ **Restauração de baixa complexidade.**

Tel.: (61) 3029-6363

WhatsApp: (61) 99981-4501

E-mail: clinica@clnicasaudembrb.com.br

Atendimento: 2ª a 6ª feira: 7h30 - 20h

Sábados: 8h - 13h



Acompanhando os Nossos Investimentos

Sua Previdência em Números

Agosto 2024



Plano	Patrimônio	Rentabilidade		Desempenho no ano (Comparado à meta/benchmark do Plano)	Meta/Benchmark
		No mês	No ano		
Plano BD-01	2.829.336.855	0,76	5,90	89	IPCA + 4,65% a.a
Plano CD-02	70.026.345	0,69	3,83	69	IPCA + 4,00% a.a
Plano CV-03	831.863.811	0,75	1,98	35	IPCA + 4,00% a.a
Plano CD-Metrô-DF	120.230.687	0,74	1,79	32	IPCA + 4,00% a.a
Plano CD-05	32.497.546	0,85	2,13	38	IPCA + 4,00% a.a
BrasíliaPrev	3.453.276	0,85	4,59	82	IPCA + 4,00% a.a
RegiusPrev	246.407	0,85	6,97	125	IPCA + 4,00% a.a
PGA	92.000.281	0,81	2,43	43	IPCA + 4,00% a.a

Patrimônio Consolidado: 3.979.655.207

Deficit do mês de AGOSTO/2024: (1.938.540)
Deficit acumulado até AGOSTO/2024: (11.341.998)

Para obter informações, mais detalhadas e conhecer a carteira de investimentos, basta acessar o site www.previdenciabrb.org.br, bem como o e-mail relacionamento@org.br, e verificar a situação de cada Plano de Benefícios e de gestão administrativa (PGA). Vale a pena conferir!

APLICAÇÕES FINANCEIRAS DA AFABRB - EXERCÍCIO 2024 (em R\$1,00)

CDB/RDB	Saldo	Rendimento do mês	Rendimento Acumulado
Agosto/2024	1652.505,56	13.840,27	161.705,30
Julho/2024	1.600.722,01	14.004,26	154.205,64

FUNDOS: agosto/2024 – Taxa mensal (%)
FUNDO: 40 BRB CAPITAL FIG FIRF LP. (CNPJ 10859917000108)
Rentabilidade: 0,85

SITUAÇÃO ECONÔMICO-FINANCEIRA DA AFABRB (em R\$1,00)

ESPECIFICAÇÃO	Mai/2024	Junho/2024
1. Disponível (*)	1.618.988	1.561.993
2. Saldo em Bens Numerários (Caixa)	890	2.092
3. Saldo em Aplicações Financeiras	1.618.098	1.559.901
4. Aplicações de liquidez imediata	1.616.479	1.552.936
4.1. BRB – (FI RF MAIS)	-	-
4.2. Aplicação em FIF Federal Invest./BRB	107	108
4.3. CDB / RDB	-	-
4.4. Aplicação em CDB/RDB – PÓS-FIXADOS	1.616.372	1.552.827
5. Imóvel	677.392	677.392
5.1. Sala 151. Ed. Barão do Rio Branco	362.268	362.268
5.2. Sala 121 e garagem nº 59 - Ed. Athenas	315.124	315.124
TOTAL	3.912.859	3.792.321

NOTA: os dados constantes desta demonstração foram extraídos dos balancetes dos meses de **maio/2024** e **junho/2024**. Só a título de informação: (*)

AFA EM FOCO - Informativo Interno da Associação dos Funcionários Aposentados e Pensionistas do BRB (AFABRB) - Tiragem: 650 exemplares

Conselho Deliberativo:

Dorival Fernandes Rodrigues – Presidente
 José Cesar F. Rebouças – Vice-Presidente
 Alair Martins Vargas – Conselheiro
 Edson Firmino Lima – Conselheiro
 Luiz de Oliveira – conselheiro

Conselho Fiscal:

Luiz de França Neto – Presidente
 Eliomar dos Santos Lacerda
 Rute de Jesus Caixeta

Diretoria

Luiz de Oliveira – Presidente
 Raimundo Nonato Martins – Diretor de Comunicação e Promoção Social e Diretor Administrativo-Financeiro
 – Maria de Lourdes Kruchak - Encarregada Administrativa
 – Laura Kruchak Barros - Auxiliar Administrativa)

Diagramação:

Tomaz André da Rocha RP 2829-1993 SRTE/DF - WhatsApp (61 98534-0500)

Contatos com a AFABRB

SHCS - EQ 314/315, Bloco A - Térreo
 Prédio do Sindicato dos Bancários de Brasília
 Brasília – DF – CEP: 70383-410

Atenção! Funcionamento: de segunda a sexta-feira, das 09 às 17 horas.

Telefone: (61) 3223-0118
 WhatsApp: (61) 99638-0736

Site: www.afabrb.org.br / E-mail: afabrb@gmail.com